

2016 丙申年



湖西天后宮

祝您 闔府安康、萬事如意

湖西耀起文創

元宵 書香交流分享

活動時間：民國105年農曆1月13-17日-每日17:00至21:30

指導單位：澎湖縣議會

澎湖縣政府-文化局 民政處 旅遊處

澎湖國家風景區管理處

湖西鄉公所 湖西鄉中正圖書館

湖西7-11超商 全家超商 農會超市 全聯超市

財團法人誠品文化藝術基金會

主辦單位：湖西天后宮管理委員會 06-9923436

協辦單位：湖西村辦公處 湖西社區發展協會

值年鄉老

盧再得 辛安平 蔡仕福 盧長榮

管理委員會

主任委員 蔡福松 副主任委員 辛武石

常務委員 辛永固 蔡武瑜

委員

蔡啟裕 蔡龍就 陳福榮 辛清三 辛安全

蔡東富 辛天澤 蔡萬吉 辛長榮 蔡國培

陳兩添 施嘉祿 盧龍在

壇主 蕭再文 壇總幹事 陳春烈

堂主 辛安德 副堂主 許淑娟

堂總幹事 蔡清原



湖西天后宮自清雍正6年(西元1728年)始建至今，已有288年的歷史。期間清乾隆51年(1786)二次重建，迄清光緒18年(西元1892年)三次重建，於民國元年(1912)落成；民國49年(1960)四次重建，迄民國57年(1968)落成；民國78年(1989)農曆12月五次重建，迄民國84年(1995)農曆8月落成至今。座落位址從現在中營(舊地名稱深車路口)，再遷東營(東磧仔)，三遷至現址。歷經數代先賢筆路藍縷，胼手胝足，慘澹經營，鳩工庀材，集腋成裘，始見今日之巍峨。

史有明訓：創業維艱，守成不易。如今重建已過20週年，外貌斑駁，部分折損，幸賴眾民丁善信十方大德慷慨捐輸，完成外部修繕，重整廟貌，宮堂煥彩，湖光再耀。

湖西天后宮不只是境內民丁善信心靈的寄託，也是早期正規教育尚未普及之時，信仰及其所衍生的各項活動，均具有勸善教化、啟迪人心及凝聚境內向心力的功能，可以說：信仰與活動幾乎是早期庄內生活的重點。隨著社會變遷與科技昌明，物質文明發達之今日，信仰雖然不再是人們生活的全部，但他所扮演的角色與功能，仍然非常重要。尤其是在功利主義抬頭，人們競相追求物欲，而忽略道德與精神修持之時，宗教信仰對喚醒人心、崇尚人倫道德與促進社會安定和諧層面，更是責無旁貸。

希望藉由元宵藝文活動，發揚本境先賢開澎舉人-辛齊光的無私奉獻精神，對宣揚聖蹟，同沐神恩，倡導義理，移風易俗，淨化人心有所裨益。並能適時保存地方文化與鄉土民俗信仰，提供後賢承先啟後，繼往開來的新契機。



湖西耀起文創

元宵 求書香乞智慧

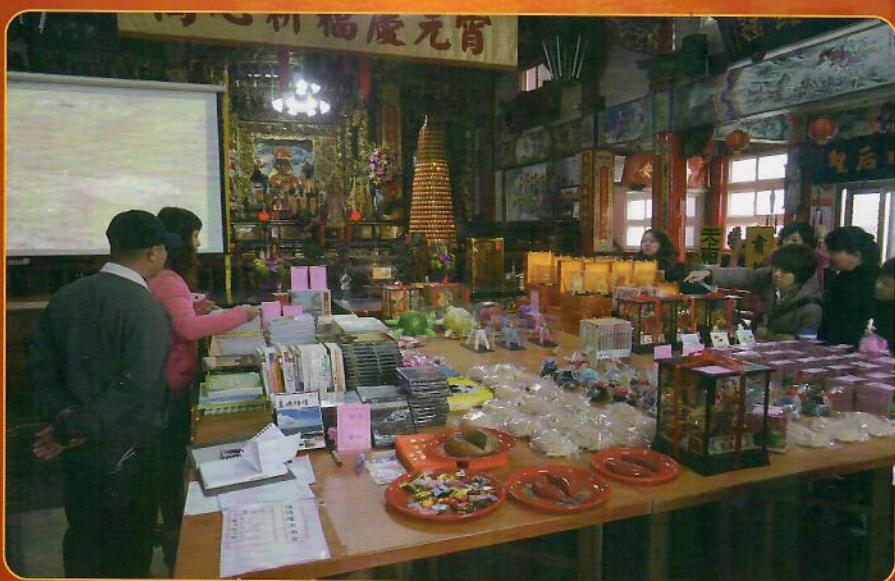

單位名稱：萌萌樂樂愛手作
 聯絡人：蔡佩妤0972-608890
 許秋櫻0922-666702



單位名稱：柯蔘海
 澎湖資深文創藝術家 台海兩岸文創藝展
 廈門文創博覽會工藝金牌獎得主



單位名稱：許全勝
 浮球創作.書法.褒歌寫作-101年開始
 浮球創作，104年成立浮球藝術文化村
 推展協會。



單位名稱：蔡秀琴 海羅個人工作室
 文創巧手 多媒素材創作 資源回收再造
 藝術生機-化腐朽為神奇



單位名稱：
愛蓮讀書會



單位名稱：
貴妃烘培坊



單位名稱：黃長榮蒔裡沙灘轉角1-6
民宿工作室 澎湖資深文創藝術家



翁隆鵬 澎湖資深石雕藝術家

蔡月滿-好浴皂手作坊
電話:0988-333031

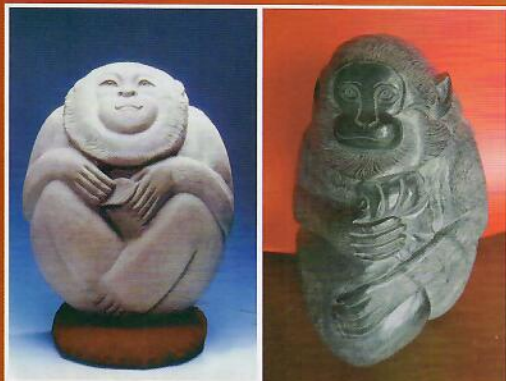

單位名稱：馬李老師 06-9213781
襪子手藝達人 澎湖資深文創藝術家

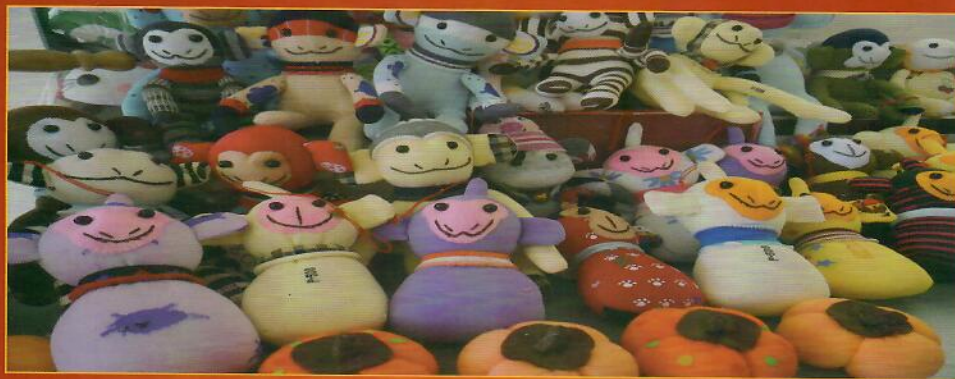

單位名稱：黃豐美老師 澎湖故事媽知名作家



單位名稱：旭西餅舖 湖西村125號
06-9921245 傳統龜粿 炸棗 米香
節慶糕餅...等



單位名稱：福榮餅舖



往湖景 (第一站) ▶

湖西社區活動中心



蔡氏家廟

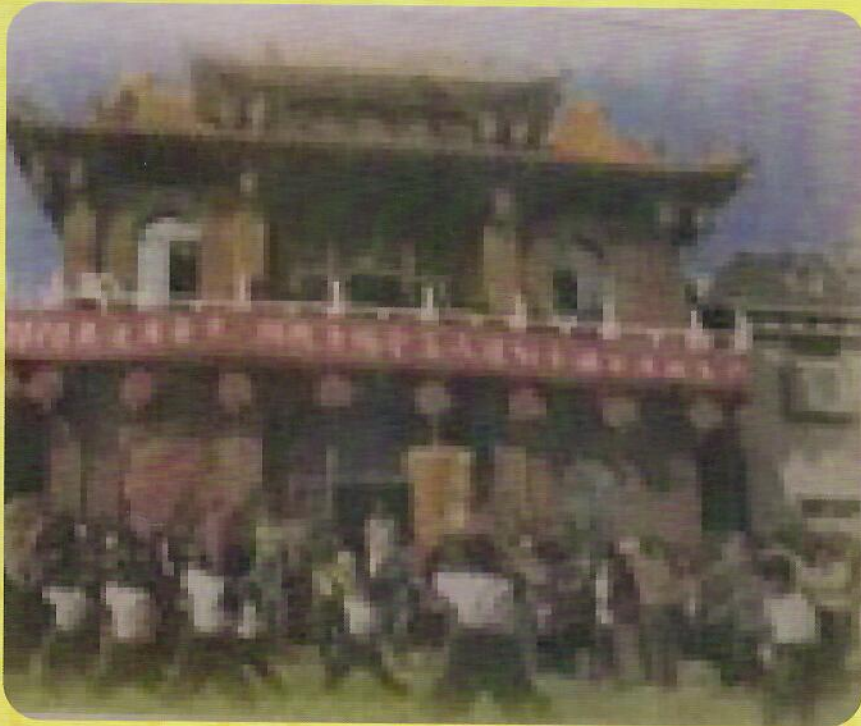

往林投
(澎一9號)

湖西大水塘
(水池)



湖西生熊園區



開澎舉人

開澎舉人—辛齊光(1746-1821)

為湖西辛氏始祖一明(又名秉啟)後代，生於乾隆11年(1746)，卒於道光元年(1821)享年76歲。23歲成為諸生，嘉慶6年(1801)



成為台灣府學歲貢生第一名。他曾內渡福建應鄉試(舉人考試)十餘科，歷經三十餘年，由於遠隔重洋，波濤凶險，再加上母親年邁乃暫不應試。直到母親逝世，辛齊光以近七十古稀之齡，再赴鄉試，蒙受嘉慶18年(1813)癸酉科欽賜舉人，為澎湖士子之先河。辛齊光家境頗為富裕，然樂善好施。曾出資修繕文石書院，郡城考棚並擔任文石書院之山長。造湖東、西溪兩處石橋，又修繕廣汐石堤、建福德祠等。設義塚、建敬聖亭、廣拾字紙，周恤貧困者，不勝枚舉。今湖西天后宮、赤崁龍德宮仍留有其詩文。清乾隆51年(1786)為湖西社天后宮書寫一橫匾「湖光重耀」及對聯「位列東宮千古共欽赫濯，名揚西土萬載咸頌聲靈」。

湖西鄉公所

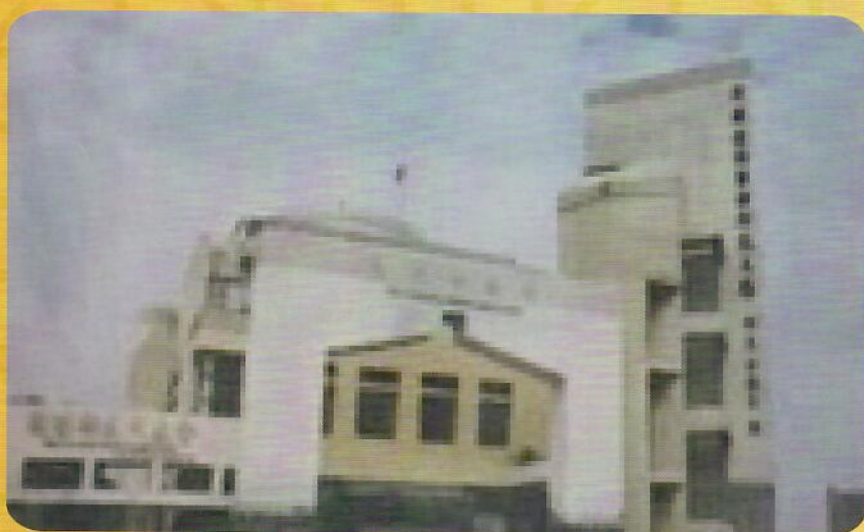

辛氏家廟



社區商店一覽表

7	新存仁中藥房	06-9921254	27	老蔡牛肉麵	06-9922482
9	鴻源機車行	06-9922220	28	7-11統一超商	06-9923532
14	欣欣自助餐	06-9923090	31	福裕興商號(五金)	06-9921512
15	068小吃部	06-9921068	32	東方美早餐	06-9923305
16	全家便利商店	06-9923338	33	珍珍海產店	06-9921727
17	廟前小吃部	06-9923845	37	天寶電器買賣	06-9920781
19	僑軒便利商店湯麵飯	06-9923741	38	理髮店	06-9921628
22	旭西食品廠	06-9921245	39	新珊洗衣行	06-9921546
23	輝雄養鹿畜牧場	06-9921203	40	澎湖縣農會湖西超市	06-9920322
24	大源海產店	06-9923107	41	崇德中藥店	06-9922660
25	新吉成號	06-9921322	42	夢吟美髮屋	06-9922553
26	麥味登	06-9922689	43	明鴻廚具行	06-9922300
62	靚茶	06-9923011			
63	壹咖啡澎湖湖西店	06-9920737			
64	唯美聯合牙醫診所	06-9920005			



- | | | |
|----|---------------|------------------------|
| 45 | 玉雪花坊 | 06-9923528 |
| 46 | 春草民宿 | 06-9921033 |
| 47 | 福榮食品廠 | 06-9922424 |
| 48 | 東盛輪胎行 | 06-9923415 |
| 49 | 大發百貨行 | 06-9922687 |
| 51 | 廣興鐘錶店 | 06-9921089 |
| 52 | 宏輪機車行 | 06-9921517 |
| 53 | 鴻益煤氣行 | 06-9921102 |
| 54 | 大肥檳榔城 | 06-9923617 |
| 55 | 馳捷電腦 | 06-9921717 |
| 56 | 宮大樓梯扶手 | 06-9922059 |
| 57 | 正新空調企業社 | 06-9923027 |
| 58 | 私立英語角短期補習班 | 06-9923989 |
| 59 | 全聯福利中心-澎湖湖西門市 | 06-9920316 |
| 60 | 函姿工作坊辛麗芬 | 06-9923093 0920-155610 |
| 61 | 可欣髮型美容沙龍 | 06-9920593 0975-655947 |

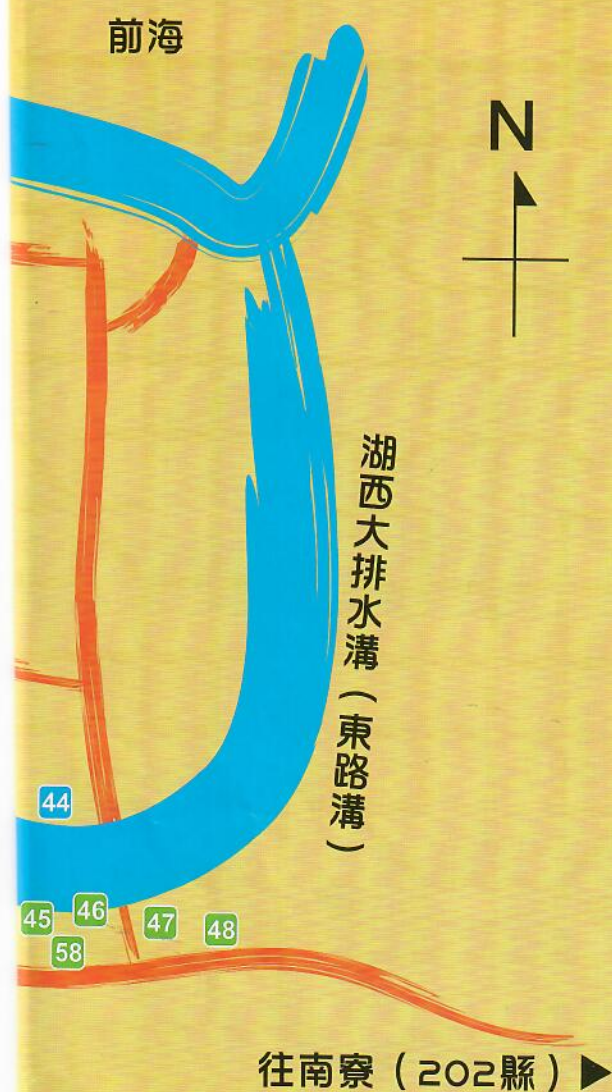

社區重要行政機關

- | | | |
|----|--------------|------------|
| 1 | 湖西鄉公所 | 06-9921731 |
| | 湖西鄉民代表會 | 06-9921731 |
| 2 | 湖西鄉立中正圖書館 | 06-9922655 |
| 3 | 湖西地區老人居家服務中心 | 06-9920556 |
| 4 | 湖西國民中學 | 06-9921929 |
| 5 | 電信湖西服務中心 | 06-9921000 |
| 6 | 湖西汽車加油站 | 06-9921064 |
| 8 | 湖西鄉郵局 | 06-9921210 |
| 10 | 農會湖西辦事處 | 06-9921016 |
| 11 | 漁會湖西辦事處 | 06-9921006 |
| 12 | 警察局湖西分駐所 | 06-9921022 |
| 13 | 湖西鄉戶政事務所 | 06-9921054 |
| 18 | 二信湖西分社 | 06-9922091 |
| 20 | 湖西村辦公處 | 06-9921083 |
| 21 | 辛氏家園 | |
| 29 | 湖西天主教堂 | |
| 30 | 一信湖西分社 | 06-9923262 |
| 34 | 湖西鄉衛生所 | 06-9921271 |
| 35 | 全民藥局 | 06-9920403 |
| 36 | 湖西國民小學 | 06-9921092 |
| 44 | 湖西鄉立托兒所 | 06-9920382 |
| 50 | 蔡氏家廟(濟陽堂) | |

湖西社區

◀往紅羅(澎41號)

湖西鄉公所

1

大悲寺

2

3

43

3

湖西大排水溝 (東路溝)

湖西天后宮

06-9923436

湖西蓮花池 (大窩)

早點

往南寮 (202)

往碧潭 (猴-山路)

往林投 (港-9號)

湖西大水塘 (水池)

湖西生態園區

湖西社區活



社區

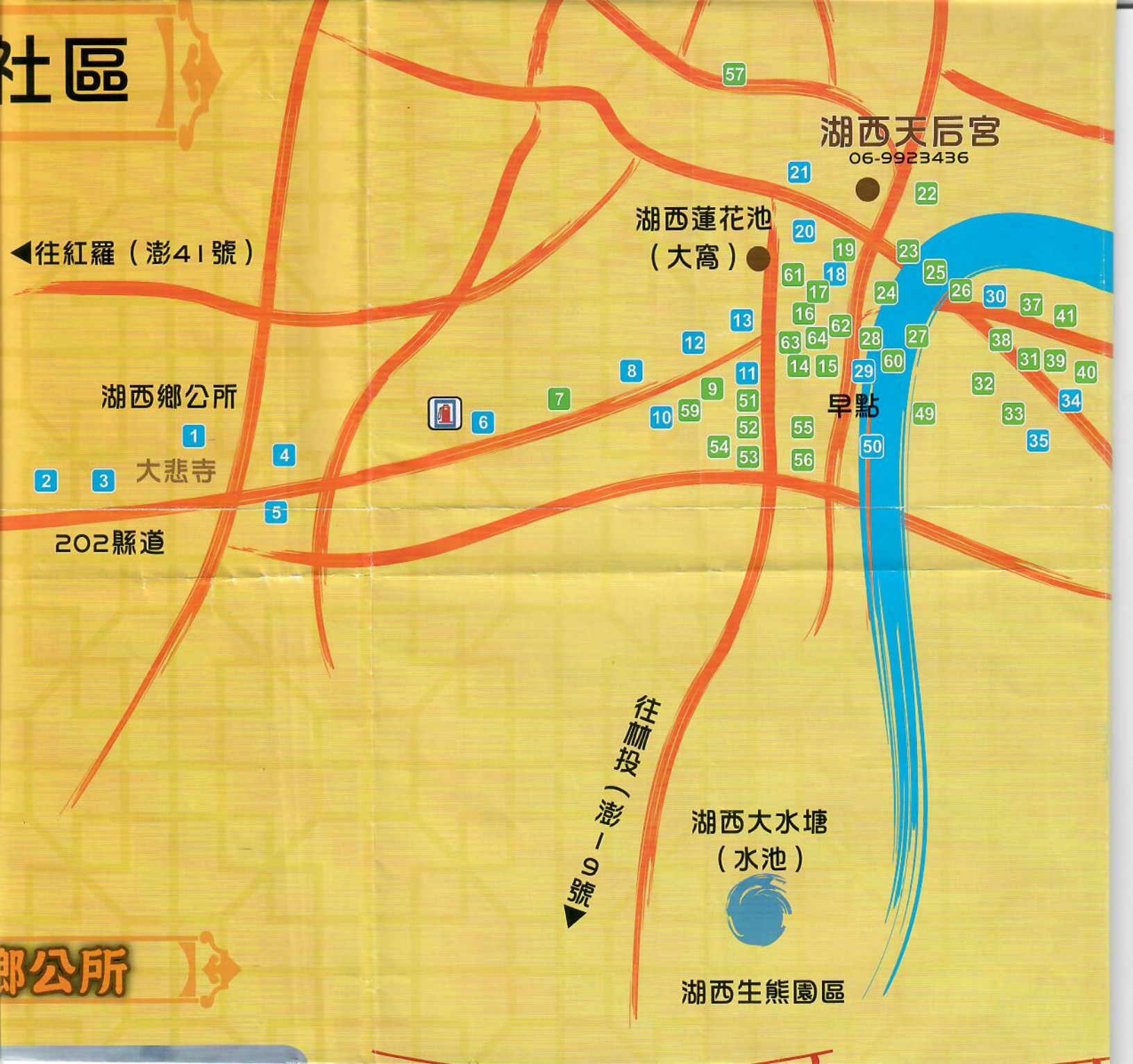

鄉公所